



Photo-club lillois depuis 1925

Lille Photo - le club, 17 rue de Rivoli, 59000 Lille. Web : lille-photo.fr

La lettre d'informations

Edito

La nouvelle saison qui s'ouvre s'annonce riche en événements: expo photo Sports en Nord à Fives, Entr'images, et la préparation de la grande expo marquant le 100ème anniversaire de notre Club.

Nous comptons également développer nos sorties photo. N'hésitez pas à nous faire part de vos idées et envies. Et n'oubliez pas de vous réinscrire, en utilisant le formulaire en annexe. Le Comité



Le calendrier

Jeudi 5 septembre

Rentrée > pot de l'amitié

Jeudi 12 septembre

Vos photos d'été

Jeudi 19 septembre

Sortie « Manèges » à la Foire de Lille - Prévoir piedet déclencheur.
- RV au Monument aux pigeons voyageurs – 18h30

Jeudi 26 septembre

Prélude : Sandie Louchez > programme du théâtre Massenet
Le défi du mois : La fête

Mardi 1^{er} octobre

Réunion du Comité

Jeudi 3 octobre

Mise sous cadres des photos de l'expo
(si tirages reçus) – Comment envoyer
des photos bien nommées et bien
dimensionnées et avec une qualité
adaptée à la taille de l'impression ou
Analyse d'images

Jeudi 10 octobre

Sortie cinéma « Lee Miller »
Lien vers la bande annonce en VF (cliquable)
<https://www.youtube.com/watch?v=efKqFTLPrdk>

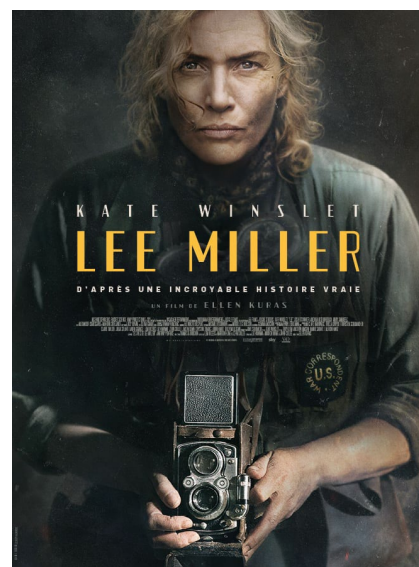

La vie du club

SOIRÉE DU 27 JUIN

Traditionnellement nous terminons l'année par la photo de groupe (p1) et un repas au restaurant. Cette année nous nous sommes retrouvés à l'estaminet Trolls et Petits Lutins, fréquenté assidûment, à une autre époque, par les anciens...





LILLE
PHOTO
le club

La vie du club (suite)

STAGE STUDIO ET RETOUCHES ORGANISÉE PAR LAURENT DESTUR – 6 JUILLET



On prépare
le studio.

On se restaure...



Et on retouche !

La vie du club (suite)

EXPOSITION « SPORTS EN NORD »

Thème : Sports en Nord, mais les participants restent libres de proposer des images sous leur propre thème

Les photos seront sélectionnées par un Comité de 5 personnes- 104 photos exposées

Budget : chaque photographe contribue à la réalisation de sa photo – 10€ (ou moins en fonction des financements externes)

Billets de loterie : 500 billets émis à 2,00€ - Les carnets sont disponibles auprès de Laurent DELPLANQUE. La somme récoltée contribuera au financement des impressions des photos exposées.

Vernissage : Date à confirmer



EXPO - PHOTO

LILLE PHOTO
le club

PRÉSENTE

SPORTS EN NORD

Du 19 au 27 octobre 2024
de 14H à 18h
Fermé le Lundi & Mardi
Entrée Gratuite

Salle des Fêtes de Lille Fives
91 rue de Lannoy, Lille

Conception Daumy - Photos Membres du Club

 **LILLE PHOTO**
le club

POUR TOUS RENSEIGNEMENTS
photos@lille-photo.fr
www.lille-photo.fr
Photo-club lillois depuis 1925

Un grand merci à Daumy 
pour cette belle réalisation !

(daumy@me.com 06.13.71.73.10 website : <https://daumy.fr>)

La vie du club (suite)

EXPOSITION ENTR'IMAGES

Janvier 2025

Lieu d'exposition :

Le Minorelle - Marcq-en-Baroeul

Thème : « Fêtes »

Ce thème « Fêtes » peut se décliner en différentes rubriques :

La rue, les cinq continents, le sport, fêtes traditionnelles et internationales, défiles, artistes et salariés des spectacles, rites, masques, costumes, objets de la fête, parade nuptiale (nature), déroulement de la fête (avant, pendant, après), ...

Un diaporama sera prévu pour présenter l'ensemble des photos, y compris les non retenues par la commission de sélection. Une sélection des photos sera effectuée au préalable au sein du club, sans dépasser le quota maxi. (41 photos pour Lille Photo selon la nouvelle clé de répartition en fonction du nombre d'adhérents/club.



ALAIN LAHOUSSE

Nous avons appris avec une grande tristesse le décès d'Alain LAHOUSSE des suites d'une longue maladie. Depuis de longues années Alain était un membre actif du Club dont il avait été le Président de 2008 à 2011.



LA CITATION DU MOIS

“ Photographier,
c'est goûter la vie
chaque centième de seconde,
intensément. ”

Marc RIBOUD

LE CLUB PHOTO, C'EST AUSSI VOUS !

Alors n'hésitez pas à proposer vos idées de sorties, d'ateliers, et autres pour le club.



Newsletter N° 074 du 29 mai 2024
Rédaction: Jean-Philippe Leclère et le Comité
Design Graphique : Jean-Michel Leman (jmleman@gmail.com)
Crédits photos et visuels : Les membres du club • Pixabay •
Pexels • Freepik et Flaticon.



ADHESION 2024-2025

MEMBRE N°

PHOTO

PRENOM, NOM : M/ Mme / Mlle _____

> **renouvellement** : Mêmes données que lors de ma dernière inscription OUI
(inutile dans ce cas de remplir toutes les coordonnées ci-dessous)

Né(e) le : _____

Adresse : N° _____ rue _____

Code postal : _____ Ville : _____

Profession : _____

Téléphone fixe N° : _____ Ne pas divulguer dans la liste des membres

Téléphone portable N° : _____ Ne pas divulguer dans la liste des membres

Adresse E-mail : _____ Site Web : _____

Souhaitez-vous recevoir la Newsletter du club par e-mail ? OUI NON

Comment avez-vous eu connaissance de notre club ? – Site web – flyer – Facebook – Instagram – ami – autre :

EXTRAIT du REGLEMENT

- La cotisation annuelle est **exigible dès le troisième passage au club**. Les cotisations versées ne sont pas remboursables.

ACTIVITES FACULTATIVES

- **Stage débutant** : formation réservée aux membres du club – incluse dans la cotisation-.

- **Studio et Laboratoire argentique** – formation assurée par le Club à l'utilisation du matériel. La mise à disposition du studio à titre individuel n'est autorisée qu'aux membres ayant les capacités à utiliser le matériel – règlement remis aux adhérents du studio et labo -

Responsable labo argentique : José Jumarie Responsable studio : Laurent Destur & José Jumarie

Une cotisation annuelle « studio & labo » ouvre les droits au laboratoire **et** au studio.

- **Bibliothèque** : emprunt des livres gratuit, ouverte à tous les membres

Fédération Photographique de France – FPF-

Le club adhère à la FPF et donne la possibilité à ses membres d'y adhérer et d'acquérir à des prix avantageux, des logiciels, des cours...proposés par la fédération. Responsable : Bernard Deman.

MONTANT des COTISATIONS :

Membre	Cotisation annuelle au Club Adulte	Cotisation annuelle au Club Etudiant	Cotisation annuelle sympathisant	Cotisation annuelle Studio & labo	Adhésion Club après le 1 ^{er} avril
Membre	60,00 €	15,00 €	20,00 €	40,00 €	30,00 €
Membres en couple	90,00 €				

Studio - Labo > > > j'accepte les conditions du règlement qui m'est remis

Je règle la cotisation Adhésion club Stage débutant Studio et labo

D'un montant de : _____ en espèces par chèque N° _____
Banque : _____

ou par **virement** sur le compte du club - Banque Populaire du Nord

« ASS LILLE PHOTO » : FR76 1350 7001 1414 4667 0190 994

J'accepte les présentes conditions et je déclare avoir pris connaissance du règlement intérieur accessible sur <http://lillephoto.free.fr>

Date et signature

Réservé à l'administration :
- Enregistré sur fichier MTPLI _____
- Cotisation enregistrée sur finances _____
- Inscription Newsletter : _____
- Badge adhérent : réalisé _____ / remis _____
version V3

AUTORISATION DE PUBLICATION DE PHOTOGRAPHIES

(Personne photographiée)

Je, soussigné,

Adhérent au club LILLE PHOTO, autorise le club à me photographier et à utiliser mon image pour publication dans le trombinoscope ainsi que dans l'espace privé du forum du site du club.

Toute autre utilisation (flyer, presse, exposition, tiers, etc.) **sera soumise à une autorisation particulière.**

Je garantis ne pas être lié par un contrat exclusif relatif à l'utilisation de mon image ou de mon nom.

En cas de litige à propos de l'interprétation ou de l'exécution de la présente, il fait attribution de juridiction au tribunal compétent de Lille.

Fait à Lille,

Le -----

Signature précédée des nom et prénom :